

Agua y deporte entre pizarra

Complejo Lúdico-Deportivo de La Florida (Vigo)

El edificio, con fachada ventilada de pizarra, se enclava en una zona en pendiente por lo que tenía que adaptarse al terreno. Piscinas, circuito de spa y salas para practicar deporte conforman una instalación para el cuidado personal y el ocio.

El emplazamiento del nuevo Complejo Lúdico-Deportivo de La Florida, en Vigo, proponía un reto al encontrarse en un espacio vacío de una manzana edificada, con una pendiente muy acusada. Se mantuvo la cota superior del terreno como plano límite de la edificación, por lo que la piscina e instalaciones deportivas se resolvieron por debajo de dicha cota, de modo que el programa funcional se desarrolla enterrado. De esta manera, en la cota superior se ubicó una plaza pública en superficie bajo la que se organizan los usos de la piscina. La pendiente del terreno ha permitido que la fachada goce de luz natural en todo su frente y ocurre igual con los laterales al descender la topografía del terreno. Las instalaciones están dotadas de tres vasos de piscina: un vaso con 6 calles de 25 metros de longitud, un vaso de aprendizaje y otro activo dotado con camas de agua, jacuzzi y chorros de masaje. Posee además una zona de tratamientos con baño turco, sauna, duchas de contraste y fuente de hielo. La instalación se completa con tres salas de actividades y una cardiovascular. Con estas premisas, se proyectó un edificio enterrado en casi su totalidad, de manera que apenas se aprecia su volumen, camuflado como está por debajo de la plaza pública.

El mimetismo del edificio se rasga mediante una grieta en el volumen construido. Esta grieta garantiza una máxima entrada de luz natural en el recinto. Este gesto responde a las necesidades de uso, pero a la vez da carácter a la intervención destacándola del resto. Mediante este planteamiento se busca integrar el edificio en la parcela asignada y dotarlo de singularidad adecuada para dar un valor añadido al emplazamiento. El programa se distribuye en tres plantas. En la planta baja se sitúan los vasos de la piscina, además de una sala de actividades. Desde esta planta se accede a la superior donde se plantean dos salas de actividades y una gran sala cardiovascular con vistas a la piscina.

La pizarra

El frente de fachada no acristalado presenta un acabado en piedra como continuación del pavimento de la plaza. La fachada se resuelve mediante una subestructura de acero inoxidable que permite anclar las losas de piedra obteniendo así una fachada ventilada.

La pizarra negra cuenta con unas dimensiones de 70 x 35 cm y un espesor de 2 cm.

En total tiene 463 m² de fachada trasventilada, con sistema de anclaje de grapas de uñas vistas y 168 m² de aplacado. **RM**



1



2



3



4



1

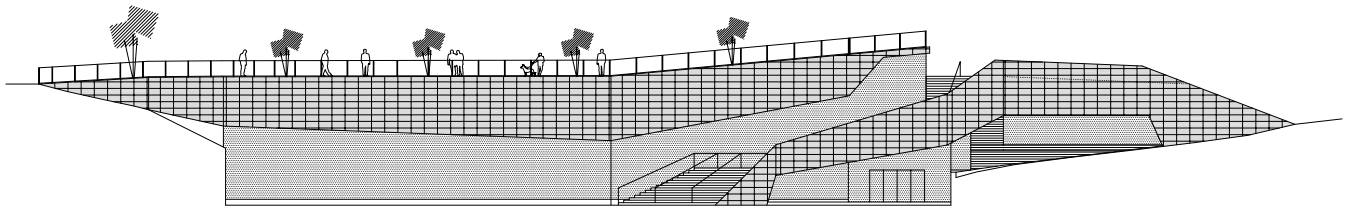

2



3



4



5

página anterior

- 1 fachada de pizarra
- 2 y 3 interiores de las instalaciones
- 4 plaza pública en la superficie superior

en estas páginas

- 1 vista general del complejo
- 2 alzados
- 3, 4, 5 y 6 zona de agua
- 7 pavimento en pizarra en la zona pública



6



7



Información técnica

PROYECTO Complejo Lúdico-Deportivo de La Florida

SITUACIÓN Vigo

FECHA DE FINALIZACIÓN octubre de 2010

ARQUITECTOS Estudio Naos Arquitectura

ARQUITECTOS TÉCNICOS Naos Técnico

PROPIEDAD Ayuntamiento de Vigo

CONSTRUCTORA Ute Movexvial - Antalsis

GESTORA Mais que Auga

VARIEDAD DE PIEDRA Pizarra Negra Azabache Piedraland

Instalada en fachadas y pavimentos exteriores

Formato dimensión 70 x 35 cm

Espesor 2 cm

Acabado natural

Cantidades instaladas

463 m² fachada transventilada con sistema de anclaje de grapas de uñas vistas (sistema epsilon "u")

168 m² de aplacado

890 m² de pavimento de pizarra acabado natural

Anclaje Fachadas del Norte www.strow.es (fabricante del sistema patentado epsilon "u" de anclaje de grapas)

SUMINISTRADOR DE LA PIZARRA
Piedraland www.piedraland.com





2



3

en estas páginas:
1, 2, 3 y 4 diferentes perspectivas del exterior
de la construcción
5, 6 y 7 vistas del parque público superior



4



5



6



7