

centro comarcal

caldas, pontevedra
42°36'16"N 8°38'14"W

NAOS ARQUITECTURA

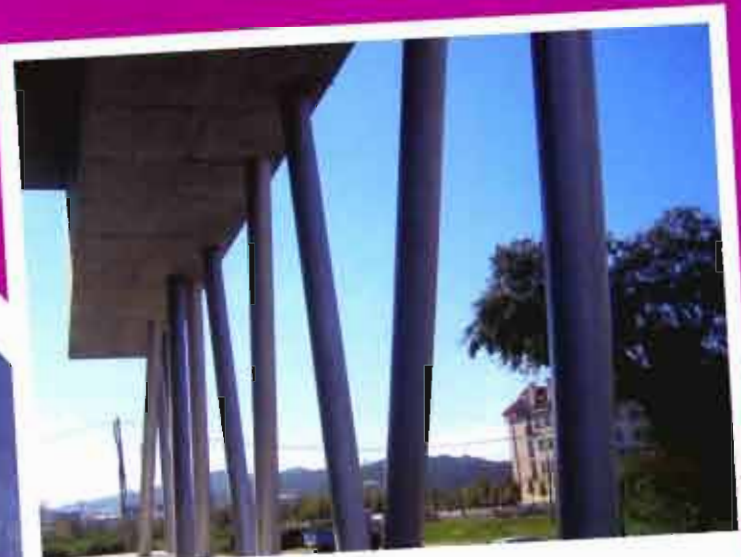

32

concíbese ó Centro Comarcal de Caldas de Reis, como entrada e nexo coa cidade, como unha porta, unha estrutura que a modo de marco adintelado aloxa os volumes que resolven o programa funcional do edificio

nexo coa cidade

nova plaza urbana

exposición o aire libre

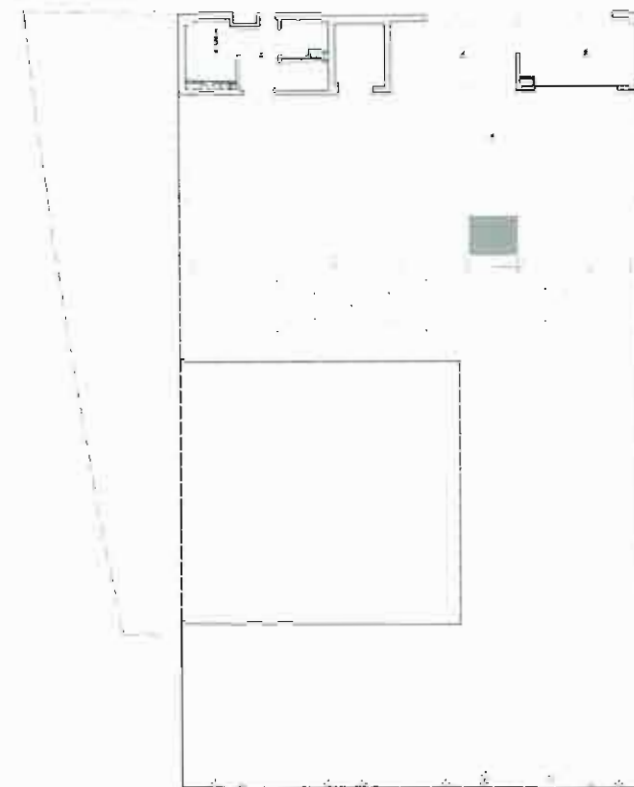
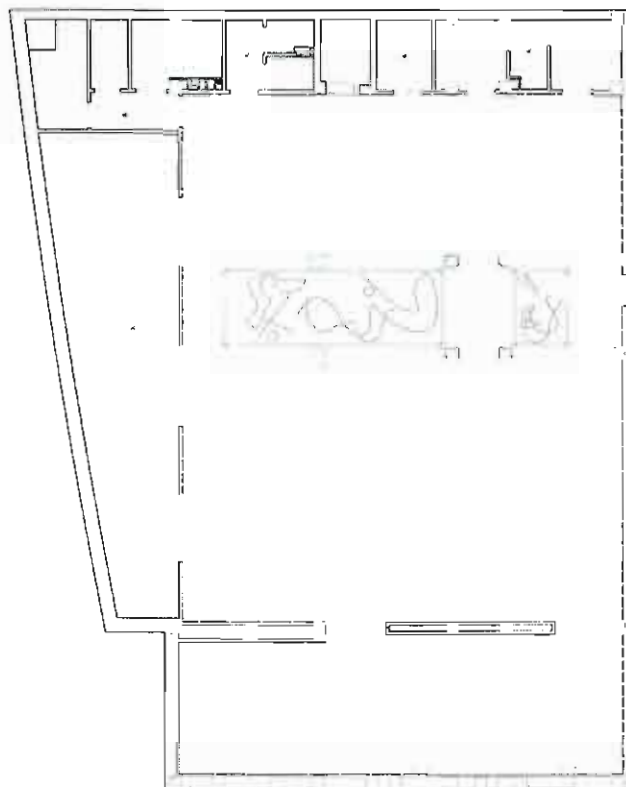

o marco é unha estrutura sólida e pechada de pizarra verde, que aloxa os núcleos de servizo do edificio e a cuberta. Desta colgan paralelepípedos liviáns de vidro que conteñen os usos

...este marco xera espazos abertos e cubertos que se poden utilizar como zona de exposición ó aire libre...

...un tránsito expositivo previo como vestibulo exterior do edificio, resolvendo á vez o acceso dende o núcleo urbano á nova plaza

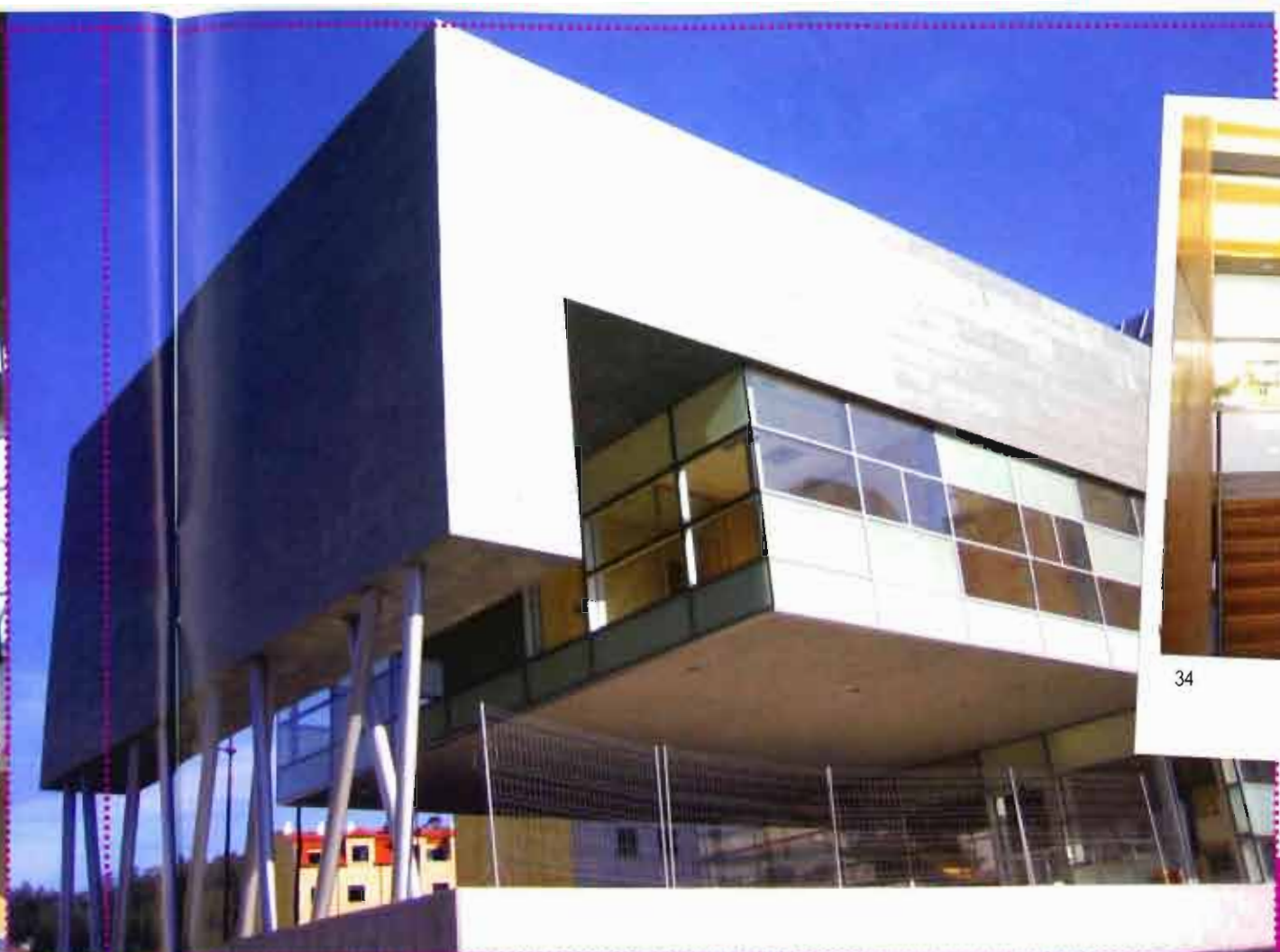

Concurso / Competition: XUNTA DE GALICIA
Proyecto de Ejecución: NAOS ARQUITECTURA
Cliente / Client: XUNTA DE GALICIA
Dirección / Location: CALDAS DE REIS, PONTEVEDRA
Arquitectos / Architects: NAOS
SANTIAGO GONZALEZ GARCIA
Colaboradores / Collaborators: MONICA FERNANDEZ GONZALEZ, PABLO CONDE BARBERA, MIGUEL PORRAS CESTINA



como se ve nas fotos, aínda que o edificio está rematado, o proxecto de urbanización do espazo exterior e alleo a nós e descoñecemos cando poderá executarse

